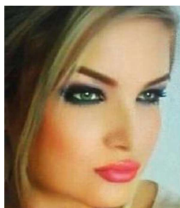

INFORMAȚII PERSONALE **Ramona - Victoria Chiriță - Costache**

📍 Str. Fagului, Nr.1, Bl. B1, ap.8, 245200 Băile Govora (România)

☎ 0753560995

✉ rambela@yahoo.com

EXPERIENȚA PROFESIONALĂ

02/05/2002–01/09/2006 **Manager**

Sc Rambela Srl, Rm. Valcea (România)

Conducerea, coordonarea și organizarea activității

01/09/2006–Prezent **Profesor titular**

Liceul Tehnologic Baile Govora, Baile Govora (România)

Membru în Consiliul Consultativ al profesorilor de geografie

- Membru în Comisia pentru evaluarea și asigurarea calității
- Responsabil al Catedrei de istorie-geografie: proiectarea, organizarea, monitorizarea-controlul-evaluarea activității profesorilor de istorie și geografie
- Membru în Comisia de promovare a imaginii școlii
- Responsabil al Comisiei pentru perfecționarea metodică a profesorilor
- Membru în Comisia pentru perfecționarea metodică a profesorilor
- Profesor mentor pentru practică pedagogică a studenților
- Responsabil al ariei curriculare Om și Societate: proiectarea, organizarea, monitorizarea-controlul-evaluarea activității profesorilor de istorie, geografie, discipline socio-umane și religie
- Membru în Consiliul pentru Curriculum
- Membru în Consiliul de administrație
- Consilier Educativ: elaborarea programului de activități educative școlare și extrașcolare; stabilirea relațiilor de parteneriat cu comunitatea locală (părinți, consiliul local, poliție, spital, agenți economici);
- Responsabil al ariei curriculare Consiliere și Orientare: proiectarea, organizarea, monitorizarea-controlul-evaluarea activității profesorilor diriginți
 - Evaluarea nivelului de dezvoltare globală a elevilor
 - Elaborarea de prognoze și instituirea de programe de intervenție și de evaluare formativă
 - Elaborarea de recomandări psihopedagogice menite să optimizeze programele de intervenție personalizate

Folosirea de metode și procedee care să contribuie la atingerea obiectivelor stabilite de programa școlară.

EDUCAȚIE ȘI FORMARE

06/10/2016–Prezent

Studii doctorale

Nivelul 6 CEC

Universitatea din Petrosani, Petrosani (România)

Impactul antropocentric asupra mediului
Reabilitarea ecologică a terenurilor degradate
Metodologia cercetării științifice doctorale
Managementul proiectelor de cercetare
Dezvoltarea abilităților lingvistice specifice comunicării științifice în limba engleză
Elemente IT în cercetarea inginerască

01/10/2015–15/07/2017

Diploma de licență

Universitatea din Petrosani, Petroșani (România)

Facultatea de Științe /Administrarea afacerilor/Economia comerțului, turismului și serviciilor
Comerț, turism, servicii II
Administrarea afacerilor/Economia comerțului, turismului și serviciilor
Marketing
Servicii bancare

01/10/2001–15/07/2002

Diplomă de master

Universitatea București /Facultatea de Geografie, București (România)

Modelarea sistemelor urbane și rurale
Organizarea spațiului rural și urban
Hipertrofia și hipotrofia urbană și rurală
Satul și orașul românesc în sistemul ecodezvoltării
Dezvoltare durabilă a așezărilor urbane și rurale
Echilibre și dezechilibre rural-urbane
Continuități și discontinuități în structura așezărilor urbane și rurale
Metropolizarea marilor așezări urbane

01/10/1997–15/07/2001 **Diplomă de licență**

Universitatea București /Facultatea de Geografie, București (România)

Bursa de studii 1998 Liverpool-High Hope University

Geografie

Metodica predării

Psihopedagogie

Geomorfologie

15/09/1993–15/06/1997 **Diplomă de bacalaureat**

Colegiul Național „Alex. Lahovari”, Rm. Vâlcea (România)

Limbi străine

Premiul I în cadrul Olimpiadelor de Geografie – etapele județene (1997, 1996, 1995)

Mențiune Olimpiada Nationala de Geografie, Zalău, 1997

30/08/2008 **Definitivat, Gradul II, I**

Universitatea București, București (România)

COMPETENȚE PERSONALE

Limba(i) maternă(e) română

Limbile străine

ÎNȚELEGERE		VORBIRE		SCRIERE
Ascultare	Citire	Participare la conversație	Discurs oral	

engleză	C1	C2	C1	C1	C1
franceză	B2	C1	B2	B2	C1
italiană	B1	B1	B1	A2	B1

Niveluri: A1 și A2: Utilizator elementar - B1 și B2: Utilizator independent - C1 și C2: Utilizator experimentat Cadrul european comun de referință pentru limbi străine

Competențe de comunicare -excelente abilități de interacțiune cu copiii, dobândite prin activitatea didactică.
- abilități de comunicare și înțelegere interpersonală, responsabilitate, abilități de comunicare interculturală .

Competențe organizaționale/manageriale

Experiență în management de echipă și proiect
Președinte fondator -Asociația Cataleya / Yris, Rm.Vâlcea, str. Antim Ivireanu, Nr.28
Activitati de voluntariat.
- membru, organizator și coordonator de proiecte.

Competențe dobândite la locul de muncă

AUTOEVALUARE				
Procesarea informației	Comunicare	Creare de conținut	Securitate	Rezolvarea de probleme
Utilizator experimentat	Utilizator independent	Utilizator independent	Utilizator independent	Utilizator experimentat

Competențele digitale

Competențele digitale - Grilă de auto-evaluare

ECDL COMPLET

O bună stăpânire a instrumentelor Microsoft Office (Word, Excel și PowerPoint)
Stăpânirea și utilizarea soft-urilor specializate AEL, GIS și AutoCad.

Alte competențe Sociabilitate, pronuntat spirit analitic

Permis de conducere B

INFORMAȚII SUPLIMENTARE

Cursuri Atestat de formare continuă : ECDL COMPLET MEN, ECDL România S.A.

Discipline principale studiate / competențe dobândite Nivelul în clasificarea națională / internațională
Concepte de bază ale tehnologiei informației - Utilizarea computerului și organizarea fișierelor -
Procesare de text – Word - Calcul tabelar Excel - Baze de date – Acces - Prezentare Power Point -
Informație și comunicare Formare continuă

Cursuri Metodica predării geografiei

Consiliere și Orientare

IT , AEL

INSTRUIRE DIFERENȚIATĂ MECTS, Univ. " Valahia" din Târgoviște -Fundamente ale instruirii diferențiate

-Educația copiilor cu CES

- Inteligență și instruire diferențiată

-Multiculturalism și educație

ABILITARE CURRICULARĂ MECTS, Univ. " Valahia" din Târgoviște -Educația în societatea cunoașterii

-Fundamente ale proiectării curriculare

-TIC – instrumente suport pentru activitatea didactică

-Strategii moderne de predare-învățare-evaluare

Formarea de specialiști în evaluare INSAM MECTS , SC SOFTWIN SRL - Metode alternative de evaluare

- Managementul testelor în cadrul platformei INSAM

-Corectarea testelor, analiza rezultatelor

elevilor .

- PROFICS-CCD Vâlcea

Publicații Listă lucrări științifice

1. *Strategii de promovare a turismului vâlcean* , 2009 , Editura Scrib , București, ISBN 978-606-92171-08.
2. *Conturarea și evoluția zonelor funcționale ale orașului Rm. Vâlcea*, 2010 , Editura Scrib , București, ISBN 978-606-92487-1-3.
3. *Potențialul turistic al orașului Băile Govora "* , 2012 , Editura Scrib , București, ISBN 978-606-92487-8-2.
4. *Berbești –surse de impact antropic*,7/2017, Editura Elicart , Pitești, Revista metodică-științifică Puncte de vedere, ISSN 2360-302X,ISSN –L 2360-302X.
5. *Prezentarea geografică a Bazinului minier Berbești*, anul XI , nr.1/2017, Revista Afirmații, Pitești, ISSN 1841-9763.
6. *Modificări geomorfologice majore ca urmare a activităților miniere din Bazinul Berbești*, nr.9/2017, Revista Gândul argeșan, ISSN 2069-6507.
7. *Studiul modificărilor geomorfologice generate de exploatarea cărbunelui din Bazinul minier Berbești*, nr.5/2017, Editura Larisa, Pitești , Ghid metodic pentru cadre didactice și părinți , Viitorul Argeșan , ISSN 2501-1308,ISSN-L 2501-1308.
8. Chiriță R., *Analiza interdependențelor dintre geomorfologie (naturală/antropică) și componentele mediului înconjurător*, Raport de cercetare Științifică nr.1, Petroșani , 2017.
9. Chiriță R., *Cercetări privind modificările geomorfologice generate de exploatarea cărbunelui în Bazinul minier Berbești*, Raport de cercetare Științifică nr.2 , Petroșani ,2018.
10. Chiriță R., *Identificare, estimarea și evaluarea impactului generat de modificările geomorfologice din bazinul minier Berbești asupra mediului*, Raport de cercetare Științifică nr.3 , Petroșani ,2018.
11. Chiriță R, *Direcții și soluții de eliminare/diminuare a impactului*, Raport de cercetare Științifică nr.4 , Petroșani ,2019.
12. Chiriță R., M. Lazăr, *Rehabilitation opportunities of geomorphological modified lands on Panga open pit-coal basin*, MSE Sibiu,2019.
13. Chiriță R, Lazăr M, Faur F., *Critical analysis of the geomorphological changes as a result of mining activities in Berbești Basin*, Anale 2018.
14. Chiriță R., Lazăr M., *Reaserches on processes of degradation of the land as a following modification of morphology in the mineral basis of Berbești*, Sgem,2018.
15. Chiriță R., Lazăr M., *Assesment of the enviromental impact generated bz the geomorphological changes from Berbești mining*, Revista minelor,2019.
16. Chiriță R, *Cercetari privind modificarile geomorfologice din Bazinul minier Berbesti si impactul*

asupra mediului inconjurator, Teza de doctorat, Universitatea Petrosani, 2019.

- Proiecte** Proiecte sociale, culturale, educaționale
Govora Park-Alee terapeutică, Grădină senzorială, Casă govoreană
Green School Govora
- Tradiții vâlcene
- Parteneriat cu Asociația „Kauhajoki 4H” din Finlanda, organizație de tineret care sprijină creșterea și formarea copiilor și a tinerilor spre o maturitate responsabilă și întreprinzătoare .Erasmus+
- Activități din parteneriate în calitate de coordonator – „Pro Voluntariat „S.O.S. Terra” , „România e frumoasă” , „ Să păstrăm România Verde” „Cultură și tradiție în spațiul românesc”
- Participare la Simpozionul Internațional „Dezvoltare multiculturală într-un spațiu European”, Simpozionul Național cu tema „Calitatea Învățământului preuniversitar – între așteptări și proiecte”, Simpozionul Județean „Să dăm o șansă planetei” , Simpozion interjudețean „Unitate prin diversitate”.